U-NEXT

～U-NEXT獲得の虎の巻～

CONFIDENTIAL

アフィリエイトを日々取り組む中で...

こんな悩みありませんか？

- ✓ キーワード選びがわからない・・・
- ✓ 新ジャンルに取り組みたいが、既存の競合サイトが強すぎて参入できない・・・
- ✓ 獲得できるキーワードが少ない、収益が伸びない・・・
- ✓ 商材の専門知識が必要で、コンテンツ作成が難しい・・・
- ✓ 取り組んでいるジャンルで法規制の影響や、先行きが不安・・・
- ✓ 需要期の上下が激しくて、収益が安定しない・・・

U-NEXTのアフィリエイトは、新規参入しやすく、獲得しやすいジャンルです！
新規参入し、月間数百件獲得したサイト様も多数！

CONFIDENTIAL

市場の状況①　－動画配信－

U-NEXT

有料動画配信サービス　市場規模

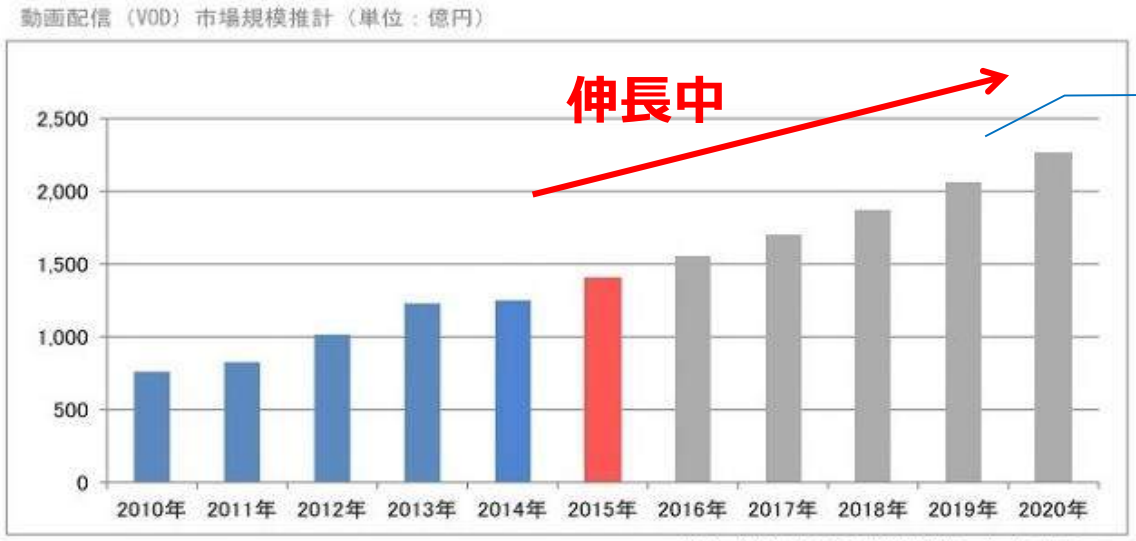

「動画配信(VOD)市場調査レポート2016」
一般財団法人 デジタルコンテンツ協会

スマートフォンの普及、WiFi等の整備により
スマホ向け動画配信サービスが、引き続き成長中。

2017年度は1,850億円（前年比13%増）
2020年度には**2,200億円**を超える規模と予測

日本のレンタルビデオ市場の推移

出典：一般社団法人 日本映像ソフト協会
「映像ソフト市場規模及びユーザー動向調査」

●レンタル市場は、動画配信ジャンルに反し
2007年より市場規模は下落傾向に。

●2015年時点で1,941億円。
ピーク時の2007年対比で**約46%減少**

・返却不要、雨の日でも家外出不要
・どのデバイスでも視聴可能
・レンタルよりも早く視聴可能　（※サービス、作品による）
・限定作品/オリジナル作品がある（※サービスによる）

といった利点のある**動画配信サービス**に
軍配が上がりつつある状況です。

CONFIDENTIAL

市場の状況②　－電子書籍－

U-NEXT

電子書籍市場規模予測

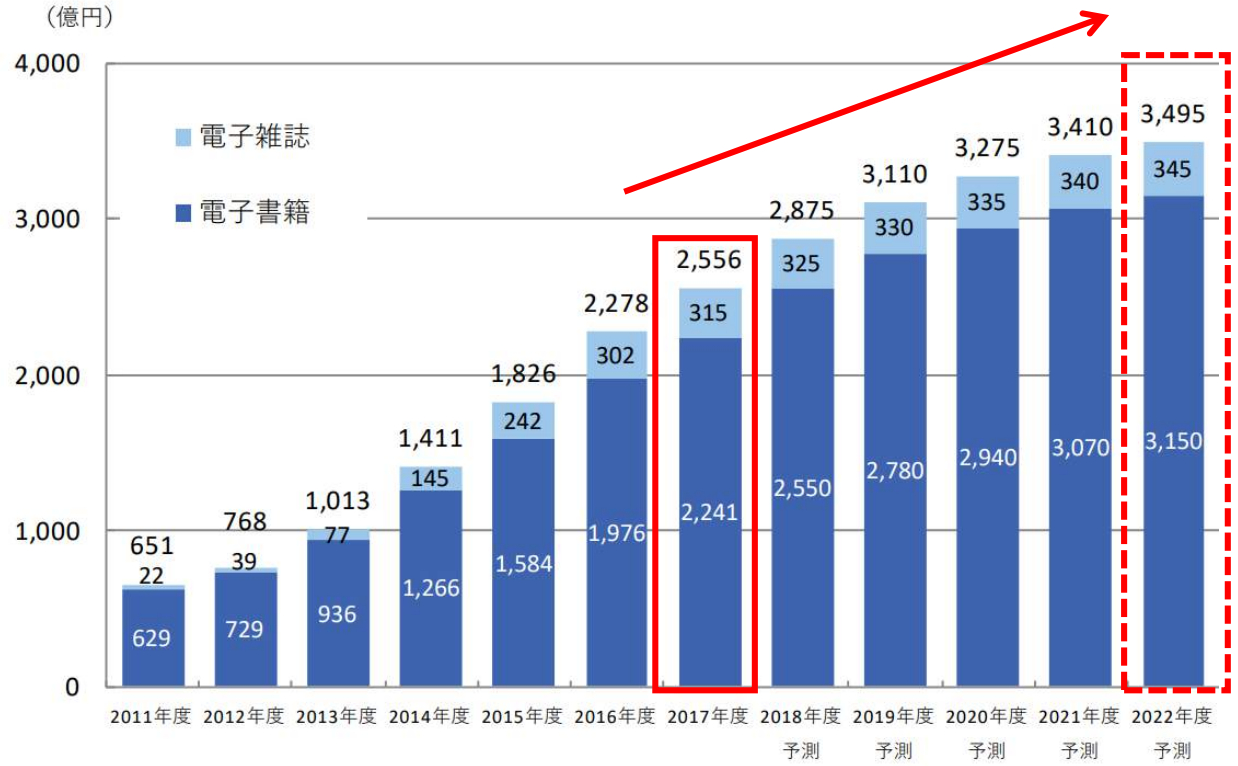

出典：インプレス総合研究所
『電子書籍ビジネス調査報告書2018』

●電子書籍市場も引き続き成長
2017年度
・**電子書籍　2,241億円**
（前年比 113%）
・**電子雑誌　　315億円**
（前年比 104%）

今後も拡大基調で、2022年度には
2017年度の**1.4倍に拡大見込み**

●一方、出版業界は1996年以降で
市場規模は下落傾向に。

動画/電子書籍ともに、引き続き市場全体も**成長傾向**と予測されていて
アフィリエイトにおいても、今後も需要増加、獲得が見込めるジャンルです！

U-NEXTの状況

「U-NEXT」契約者数の増加率

※2015年6月末を100%として算出しております。

「U-NEXT」契約者数　3年間で**2.6**倍
昨年同期比でも**42**%増

定額配信サービスシェア

動画配信サービス利用者数が1年で24%増の
1,440万人に。2020年までに2,000万人に。(※)
U-NEXTシェアで**3**位

出典：GEM　Partners「動画配信(VOD)市場5年間予測」

CONFIDENTIAL

NEXT…

「U-NEXTの強み」

CONFIDENTIAL

U-NEXT　とは？

U-NEXT

URL：https://video.unext.jp/

映画、ドラマ、アニメなど多彩なジャンルのビデオコンテンツが、最新作品から名作まで充実のラインナップ！
いつでもどこでも楽しめるビデオ配信サービスです。

●月額利用料：1,990円（税抜）
・「見放題作品」が何度でも見放題！
・毎月1,200円分のU-NEXTポイント付与　※このポイントの使い方が重要です！

●キャンペーン加入特典
＜特典①＞ 31日間無料（ビデオ見放題サービス）
＜特典②＞ 600円分のU-NEXTポイントプレゼント

《見放題作品とは》	月々の定額利用料で、見放題でご視聴いただけるビデオ作品です。
《レンタル作品とは》	1本の視聴ごとに課金されるビデオ作品です。
《U-NEXTポイントとは》	レンタル作品をご購入時に1ポイント＝1円換算でご使用いただけるポイントです。

※U-NEXTポイントの有効期限は、ポイント発行日から90日間となっております。

CONFIDENTIAL

U-NEXTの強み①　最新作

U-NEXT

➢ 日本最大級の配信本数・多彩なジャンル

配信本数**140,000本以上**！うち見放題作品は**90,000本！**（2019年4月時点）
映画・ドラマ・アニメはもちろん、バラエティやファミリー・キッズまで、多彩なジャンルの作品が楽しめます！

➢ 最新映画は**レンタル同時配信**

BD/DVD販売や、レンタルより**先行**配信が増加！**他社定額制サービスサービスで配信前の最新作**も
U-NEXTなら「レンタル作品」として最速配信。ポイントを使って視聴可能！

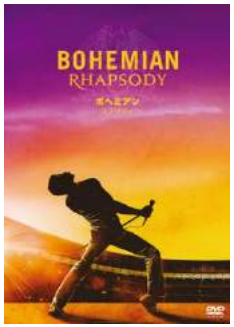

4/17～（同発）

4/24～（同発）

4/24～（同発）

配信中（最新作が4/26～）

4/1～（独占先行配信）

4/3～（同発）

4/17～（同発）

4/24～（同発）

➢ 地上波テレビ番組　**追っかけ配信**

放送中の各局テレビ番組をすぐに追っかけ配信！話題のドラマを見逃しても心配ありません。

4/15～（独占配信）

日テレ・TBS・フジ作品は
訴求不可

※作品例は2019年4月時点の内容です。（配信予定のものも含みます）

U-NEXTの強み②　海外ドラマ

U-NEXT

- **海外ドラマの**<u>**イッキ見**</u>**が可能**
  見始めたら止まらない。U-NEXTでも視聴数は実は上位！**他社未配信の最新シリーズ**も配信中！
  数々のメジャーなシリーズ作品が、イッキに楽しめます。

- **FOXチャンネル**
  「FOXチャンネル」は**全米放送直後の最新ドラマ**をいち早く楽しめる！
  「ビデオ見放題サービス」利用中なら、リアルタイム配信/見逃し配信も<u>追加料金不要</u>！

シーズン9まで
見放題配信中

2019/4/3～FOXチャンネルにて
リアルタイム配信中

他社様で
シーズン6まで配信中

他社様で
シーズン10まで配信中

他社様で
シーズン13まで配信中

独占見放題

他社様で
シーズン4まで配信中

「NCIS」全シリーズを観られるのは
＜U-NEXT＞ だけ

※作品例は2019年4月時点の内容です。（配信予定のものも含みます）

U-NEXTの強み③　アニメ・キッズ

U-NEXT

- **見放題アニメ　配信本数No1**
  懐かしい作品・名作から、TV放送中の最新作も追っかけ配信！
  見放題作品：2,198　レンタル作品：302　　**計2,500本！**　（2019/4時点）

- **いつでもキッズ向けのビデオプレイヤーに**
  知育からキャラクターまで人気のキッズ作品が満載！外出先や車・家の中で、いつでも**キッズ向けプレーヤー**に！
  特に**ディズニー作品**は、他定額制サービスでは視聴ができないため、特に差別化が可能です！

アンパンマンシリーズ

ディズニー・アニメーション

仮面ライダーシリーズ

トーマスシリーズ

ハローキティシリーズ

いないいないばあっ！

※作品例は2019年4月時点の内容です。（配信予定のものも含みます）

CONFIDENTIAL

U-NEXTの強み④　韓国ドラマ

U-NEXT

- **韓国ドラマ**

  韓流見るならU-NEXT！人気作品から、2019年の最新作まで！
  U-NEXTでしか観られない**独占作品**も多数！

韓流ドラマは、以前に比べると地上波放送が減った分、視聴ユーザーの**視聴ニーズが高く**
アフィリエイトでも獲得が増加中！

- ✓ **胸キュン作品**の配信が増え、若い女性を中心に獲得が増加！
- ✓ 「太陽の末裔」など、**DVDレンタルと同時にU-NEXTで配信開始**する作品も増加！
- ✓ U-NEXTのみ**独占見放題**、U-NEXT**独占配信**作品も多数！

CONFIDENTIAL

U-NEXTの強み⑤　NHK作品

U-NEXT

➢ **NHKオンデマンド　配信中**

NHKで放送されたドラマから、ドキュメンタリーや情報バラエティまで、様々な番組を視聴可能！
U-NEXTなら、他の動画作品と同様に、TVはもちろん、全デバイスで視聴可能！

※作品例は2019年4月時点の内容です。

✓ 高視聴率の大河ドラマ/朝ドラ以外にも、良質な教養バラエティーやニュースも配信中！
✓ 意外なジャンルだと・・・
ワールドカップ、大相撲、紅白歌合戦、オリンピック**（いずれも期間限定配信）**
期間限定配信ですが、表記・期間に注意すれば訴求も可能！

CONFIDENTIAL

U-NEXTの強み⑥

U-NEXT

- **電子書籍**

35万冊以上配信中。ポイントを使って購入可能！
コミック、小説、ビジネス書、週刊誌、スポーツも！

よく電子書籍サービスであるような、「一部の作品だけ」「1巻だけポイント利用可」ではなく

U－NEXTなら全作品で、ポイントが使用可能！

登録時にもらえる600ポイントを使用して、無料トライアル期間中でもコミックが約2冊読める！
最新巻でも、ポイントを使用して読めるので、他の電子書籍サービスにも負けてません！

※作品例は2019年4月時点の内容です。

参考URL：http://unext.bookplace.jp/ranking_theme/detail/2

- ✓ アフィリエイトにて、**電子コミック系**での獲得が増加中！
- ✓ 動画も配信しているタイトルも多く、「原作漫画とアニメ/映画」とセット訴求も！
- ✓ **大人向けコミック、BL/TLコミック、写真集**なども充実！

U-NEXTの強み⑦

U-NEXT

➢ 雑誌読み放題

ビデオ見放題サービスご利用中であれば、**追加料金なく**人気雑誌が70誌以上**読み放題！**
もちろん無料トライアル期間中は、雑誌も無料で読み放題！

※作品例は
2019年4月時点の内容です。

参考URL： https://video.unext.jp/book/genre/magazine

✓ ファッション、ビジネス誌など多彩なラインナップ！
✓ 動画だけでなく、書籍・雑誌を1つのアプリで楽しめる！

CONFIDENTIAL

U-NEXTの強み⑧

U-NEXT

➢ **ファミリーアカウント/ペアレンタルロック**

1つの契約で、最大3つアカウントを追加できます（追加料金なし！）。
アカウントを分けていれば、複数デバイスで**同時視聴可能！**
アカウントごとに**R指定作品の表示/購入制限**が可能、お子さんにも安心して使用可能です。

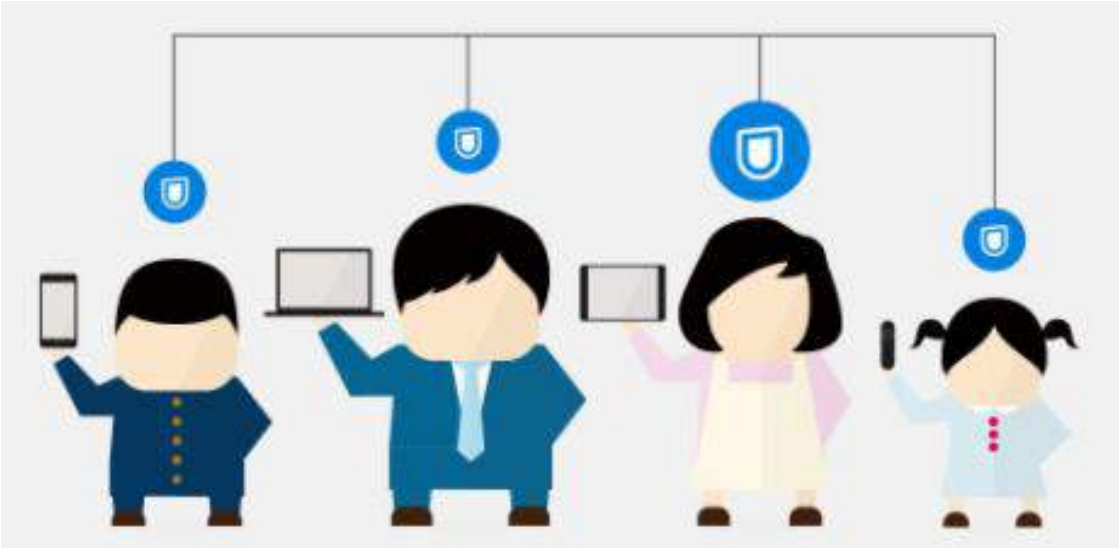

※U-NEXTポイントは、親アカウントでも子アカウントでも利用可能です。

※R指定作品（R18・R20）は
未成年者保護のため、子アカウントでは非表示です。
（本登録が未成年の場合も、非表示になります）

参考URL：
https://video.unext.jp/introduction

✓ 家族4人で使えば、**実質一人500円で見放題**！
✓ R指定作品を非表示にもできるので、お子さんも安心して使用可能！
キッズ作品も豊富なので、子育て中の主婦の方にも、おススメ！

CONFIDENTIAL

U-NEXTの強み⑨

U-NEXT

- **U-NEXTポイント　毎月1200円分付与**
  毎月1,200円分付与されるU-NEXTポイントは、レンタル作品の視聴だけでなく
  映画館の割引クーポン購入にも利用可能！

上映中映画の関連作(同シリーズ、過去作、アニメ作品、同監督・出演者作品)をU-NEXTで観て
「ポイントを使って、映画館で最新作を観賞」 も！映画をさらに広く・深く楽しめます！

AEON CINEMA　109 CINEMAS　MOVIL　UNITED CINEMAS　CINEPLEX

MOVIX　ピカデリー　TOHO CINEMAS　WALD CINEMA　MITTE CINEMA

✓ 「1500ポイント」で、1本映画鑑賞が可能！
通常料金（大人1,800円）よりも、U-NEXTならお得に観られる！

✓ イオンシネマ、109シネマズにおいては、オンライン予約も対応開始！

参考URL：
https://cinemacoupon.unext.jp/

U-NEXTの強みまとめ

U-NEXT

- **配信本数**
  配信数**14,000本**以上！うち見放題作品は**90,000本！**（2019年4月時点）
  毎月もらえる1,200円分のポイントを使って、レンタル作品も視聴可能！

- **配信ラインナップ**
  ・**全ジャンル充実**の配信ラインナップ！
  他サービスで配信が少ない、**アニメ/韓流**/キッズ向け作品も、U-NEXTは強い！
  ・U-NEXTポイントを使えば、**最新作**も視聴可能！
  （最新映画、放送中ドラマの見逃し、最新海外ドラマ　等）
  ・**NHKオンデマンド作品**も視聴可能！

- **動画以外のサービス**
  ・追加料金なく、雑誌が読み放題！
  ・ポイントを使って、**最新コミックもお得に購入可能！**

- **その他特徴**
  ・スマホで動画を**ダウンロード**可能！外出先でも通信量を気にせず視聴可能！
  ・無料で**最大3つアカウントを追加**可能！**4人同時視聴も！**
  ・各携帯キャリアからご利用可能。**キャリア決済**も対応済で高CVRが見込める！

CONFIDENTIAL

NEXT...

「集客　訴求方法」

CONFIDENTIAL

集客・訴求方法　-3つの訴求軸-

U-NEXT

一般ワード

①サービス名/一般キーワード（SEO）

「U-NEXT/ユーネクスト　＋　評判/クチコミ/登録/無料トライアル」
「動画配信サービス　＋　比較/人気/評判」

動画配信サービス自体の**認知度**が高まっており、検索数も上昇中！
時期や作品人気に左右されないので、獲得安定！

作品名

②作品名毎にページ作成　（SEO/リスティング）

「（作品名）　＋　見逃し/無料/動画/●話」
レビューやあらすじを掲載し、コンテンツ・サイト作成が行いやすい。
新ドラマ・劇場公開の関連作・地上波放送作など、トレンドに合わせて訴求！

※**電子コミック**の集客も獲得増加中！！
「（作品名）　＋　ネタバレ/無料/最新巻」　など
書店で販売される一般作品よりも、ホラー ダーク BL 萌え系などの
「一部で熱狂的に支持されている作品」が獲得しやすい！

ジャンル

③作品のジャンルで集客（海外ドラマ/韓流など）

海外ドラマ/韓流ドラマは、引き続き人気で、U-NEXTにおける**視聴数も上位。**
韓流ドラマは**「太陽の末裔」**等、レンタル同発・20代女性向け作品が獲得上昇中！

海外ドラマは、他の定額制サービスでは**最新シーズンが視聴できない**シーズンも
U-NEXTならポイントを使って視聴可能！

CONFIDENTIAL

ジャンル別獲得イメージ　※●の大きさ＝獲得規模

U-NEXT

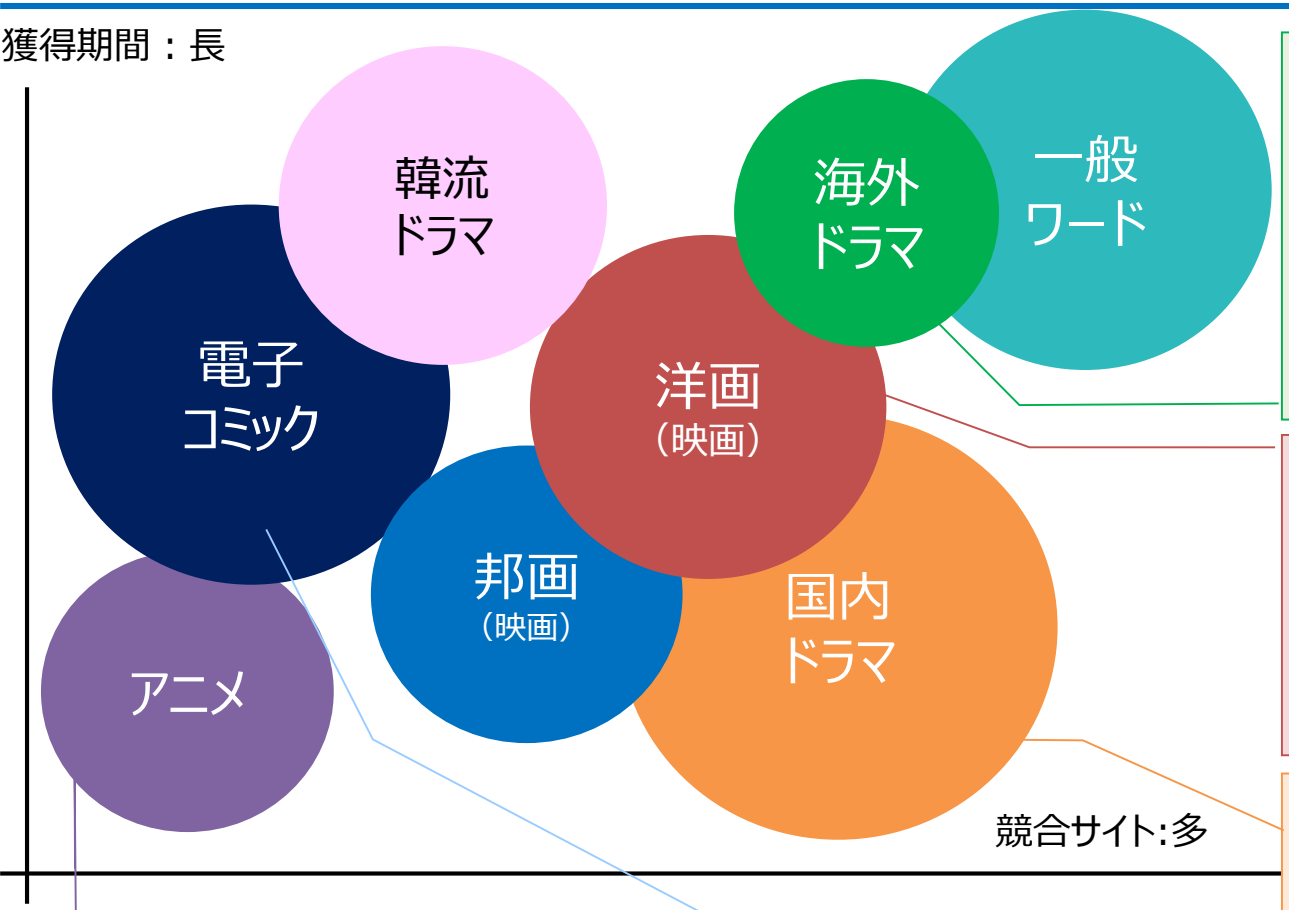

●海外ドラマ/韓流ドラマ
息の長いシリーズも多く、獲得も安定。
U-NEXTでは**他社定額制サービスで未配信の最新シーズンも**配信中！

韓流は、地上放送が減っても引き続き需要大！
国内ドラマと違い、**長期で獲得が見込める！**
若い世代を中心に、胸キュン作品が獲得増加！

●洋画/邦画（映画）
人気シリーズものが強く、**劇場で最新作が公開される際に、過去作品の注目度が増加**。
例）スターウォーズ、ハリーポッター

U-NEXTなら、最新作も他社定額制サービスより一足先に視聴可能！

●国内ドラマ
クール毎に獲得作品は切り替わるので、都度対策が必要だが、ヒット作が出れば**獲得は最大級！**

放送中ドラマは最終回に向けて盛り上がる！
見逃しても、**U-NEXTなら1話から視聴可能！**

朝ドラ・大河ドラマなら、より長い期間で獲得が見込める！

●アニメ
anitube閉鎖以降、**獲得急増中！**
王道の人気作品か、地上波放送中アニメの獲得が多い！
U-NEXTなら**見放題本数も多く**訴求もしやすい！

●電子コミック
漫画村閉鎖以降、**更に獲得増加！**
最新作にもポイントを使えるので、最新作発売日以降に伸びる傾向に！

アニメ化・実写化作品なら、原作漫画もセットで訴求可能！

CONFIDENTIAL

NEXT…

「LPに関して」

CONFIDENTIAL

LPに関して①　動画訴求

様々なジャンルにあわせて、
ジャンル別LPも用意

【各種LP　参考URL】
https://www.video.unext.jp/lp/affiliater/

LPに関して①　動画訴求

U-NEXT

更に、作品単体を訴求する場合は
タイトル個別LPも利用可能！

※タイトル個別LPを使用希望の場合は
ASP様までお問い合わせください。

- ✓ 各ジャンルLP/タイトル個別LPを利用すれば、サイトの訴求内容に合わせて送客し、高CVRが見込めます！
- ✓ LPやエントリーフォームの**ABテスト**を日々実施中。
  今後も積極的に、数値向上に取り組み中！

【タイトルLP　例】
https://www.video.unext.jp/title/SID0035811?alpge=1

「SID0035811」の部分を変更して、各作品毎に作成可能！

LPに関して②　書籍訴求

動画だけでなく、電子書籍LP　も用意！

【電子書籍LP】
https://www.video.unext.jp/lp/book/

【電子書籍　タイトルLP例】
https://www.video.unext.jp/book_title/BSD0000027810?alpge=1

※タイトル個別LPを使用希望の場合は、ASP様までお問い合わせください。

まとめ

U-NEXT

豊富なキーワード

- ✓ 獲得できるキーワードが多数！しかも**日々追加される！**（ジャンル名、作品名など）
- ✓ 新作や人気上昇中タイトルなら、今からでも新規参入して**すぐに結果が出せる！**
- ✓ 映画　ドラマ　アニメなど自分が好きなジャンルから記事作成可能。
  専門知識も必要ないので、サイトコンテンツを作成しやすい！

他社よりも獲得をしやすい

- ✓ 他社サービスに比べ、作品ジャンルの網羅性が高いので、U-NEXTに統一して掲載すれば、サイトの**掲載管理がしやすい！**
  また、U-NEXTの件数実績も増えるので、将来的に**単価UP**しやすい！
- ✓ レンタル先行/同時配信、他社未配信の**最新作を紹介**できるので、作品が話題のうちに紹介可能！検索数も多く件数も見込める！
- ✓ 様々なジャンル、訴求軸にあわせたLPを使用可能なので、CVRが高い！
- ✓ 電子書籍においては、最新作コミックの購入にもポイントが使えるので、定率の「書籍購入」アフィリエイトよりもCVRが高く、収益になりやすい！（**EPCが高い！**）

高CVR 高承認率

- ✓ クレカ決済、全キャリア決済対応にも済。　特にSPを意識したサイト作りで高CVR！
- ✓ 承認率**90%以上**（直近3か月実績）収益計算がしやすい！
  毎月25日までの成果を当月中に承認！承認サイクルが早い！

だからU-NEXTのアフィリエイトは、新規参入しやすく
コンテンツ作成、獲得を伸ばしやすい！

CONFIDENTIAL

アフィリエイト条件

U-NEXT

【成果地点】　**「31日間無料トライアル　登録完了」**

※無料トライアル登録なので、ユーザーの**登録ハードル**も低い！CVRが高い！
※無料トライアル期間中に、仮に**解約された場合でも**、成果対象となります。

【 承認率 】　**90%以上**　（直近３か月実績）

【却下条件】　・虚偽・悪戯・重複
・その他不正だと判断された申込みの場合

皆様の提携申請をお待ちしております！

CONFIDENTIAL

提携・掲載掲載ガイドライン　重要

【ガイドライン】　http://p.unext.jp/pdf/unext_affiliate_guidelines.pdf

✓ ガイドラインについて

U-NEXTの広告を提携・掲載にあたり、**ガイドラインを必ずご確認ください。**
本ガイドラインに違反していると弊社が判断した場合、**提携解除・成果却下**の措置を取らせていただきます。

✓ 特定のサービスおよび作品の取り扱い禁止

一部サービス・作品にて、**「アフィリエイトサイト内での取り扱い」や「無料訴求」**を禁止しています。
必ずガイドラインのご確認をお願いいたします。

✓ サイト内表記に関して

配信している作品は、配信元様・権利元様の都合により、急きょ配信終了となる場合があります。
未配信作品を訴求されてると、一般ユーザー様からクレームが入ってしまう可能性がございます。
作品名を個別にご紹介いただく場合、掲載前に**必ずU-NEXTにおける配信有無をご確認**いただき、
下記注意文言をサイト内に記載してください。

「紹介している作品は、●年●月時点の情報です。
現在は配信終了している場合もありますので、最新の配信状況はU-NEXTサイトにてご確認ください。」

✓ よくあるトラブル例

・**「取扱い禁止の作品」「無料訴求禁止の作品」**を、紹介してしまう
・「未配信作品」「**配信前の作品**」を訴求してしまう
・サイト作成時は配信していたが、その後U-NEXTで「配信終了」になっている。
・**ジャニーズ事務所**所属の方の画像素材を使ってしまっている。